Aufgabenzuteilung Gemeindeverwaltung Spiez
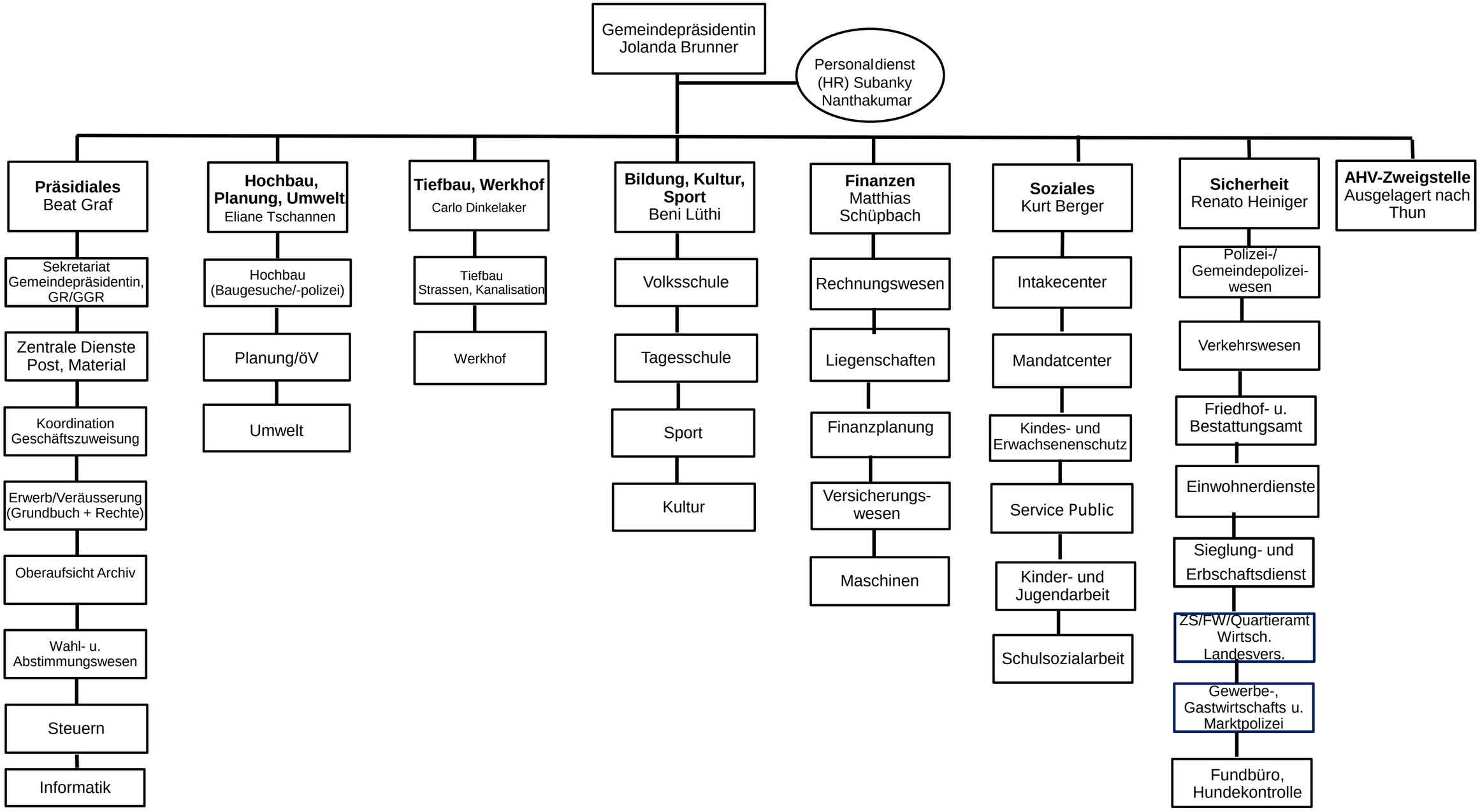
ab 1. Februar 2025